
Guía
en Navidad
2026 - 2027
Guía500s
haciendo historia
Guía
AYUNTAMIENTO

# Programa de Navidad 2026 / 2027

## Guía de Gran Canaria





Queridas y queridos guienses. Estimadas y estimados visitantes.

Vuelve esa época del año en que volvemos a mirar la vida con los ojos de la niñez. Un tiempo en el que la ilusión se vive cada día y en el que una reunión familiar, con amigos o compañeros adquiere una dimensión especial.

Es también una época de recuerdos. De sillas que permanecen vacías, de voces que echamos de menos y de personas que, aunque ya no están físicamente a nuestro lado, siguen ocupando su lugar. Porque la Navidad también nos enseña que hay ausencias que nunca se marchan del todo, y que el mejor homenaje a quienes nos faltan es mantener vivo su recuerdo, sus enseñanzas y todo el amor que pusieron para conservar las tradiciones en familia.

Este año, además, las Fiestas tienen un significado muy especial que invita, más, si cabe, a recordar: Guía celebra sus 500 años de historia. Cinco siglos de vida, de encuentros y de generaciones que han perpetuado, con su esfuerzo y su cariño, las Fiestas como las conocemos. Porque Guía no es solamente el lugar en el que vivimos: es el hogar de nuestra infancia, de nuestras familias, de nuestros recuerdos y de tantas historias que merecen seguir contándose. Gracias a quienes han mantenido el significado de estas fechas generación tras generación.

Deseo que la magia y la alegría lleguen a cada hogar de Guía, a todos sus barrios y a todas las personas que, desde cualquier lugar, siguen sintiéndose parte de esta tierra, allá donde se encuentren.

Sólo me queda desearles paz en el año nuevo que ya se acerca, y mucha prosperidad para todas y todos.

Nos vemos en nuestras calles y plazas para seguir creando historia y recuerdos.

¡FELICES FIESTAS!

¡FELIZ 2027!

Alfredo Gonçalves Ferreira
Alcalde de Guía de Gran Canaria

# 2026

## Noviembre

### Jueves 26 de noviembre
### 20:30 h. / Frontis de la iglesia matriz

Encendido Navideño

Presentado por Sonsoles Castillo con las actuaciones de los usuarios del Centro Ocupacional Comarcal, Levi y Estrella, Dácil Suárez

### A continuación / Plaza Grande

Concierto navideño de La Trova




### Viernes 27 de noviembre
### 20:00 h. / Teatro Hespérides

Concierto *Teatro Korea* a cargo de la Local Jazz Band



### Sábado 28 de noviembre

Rally Comarca Norte

# Diciembre

### Viernes 4 de diciembre
### 20:00 h. / Iglesia matriz de Santa María de Guía

Coro de Cámara de la Orquesta Comunitaria de Gran Canaria




### 17:30 h. / Centro Cívico-Deportivo La Atalaya

*Muévete por la Democracia*, un acto de la Delegación del Gobierno de Canarias



**Sábado 5 de diciembre**
**10:00 / Plaza Grande**
Festival del Manga *Guía Manga Fest*




**16:30 h. / Cancha de Montaña Alta**
*Entre Corderos y Fogones*
con las actuaciones de Aseres, Yeray Rodríguez, A.C.R. *Estrella y Guía*




**Domingo 6 de diciembre**
**11:00 - 22:00 h. / Plaza de San Pedro de La Atalaya**
Mercadillo navideño

**20:00 h. / Plaza de San Pedro de La Atalaya**
Encendido del árbol de Navidad de ganchillo confeccionado por las vecinas de La Atalaya



**Jueves 10 de diciembre**
**17:00 h. / Biblioteca Municipal Miguel Santiago**
Cuentacuentos a cargo de Begoña Perera

**Viernes 11 de diciembre**
**20:00 h. /Plaza Grande**
Concierto de Ibaute

**Sábado 12 de diciembre**
**12:00 h. / Casa de la Cultura**
Inauguración de la exposición de arte contemporáneo *El Tiempo Habitado: Cinco siglos de Guía de Gran Canaria*, a cargo del Proyecto Fundación Francis Naranjo

**21:00 h. / Plaza Grande**
Espectáculo musical *Ráfagas de cumbia*

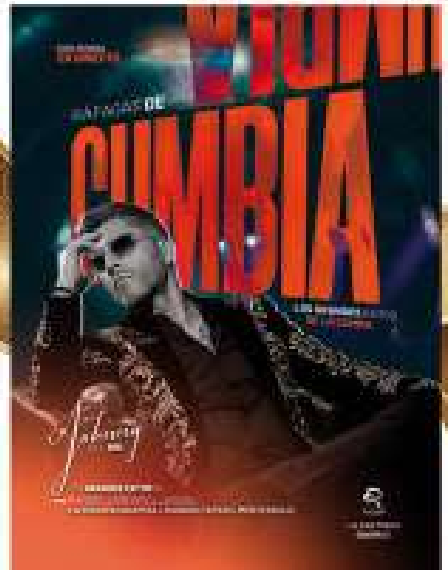

**19:00 h. / Iglesia matriz de Santa María de Guía**
Espectáculo *Unos duendes muy muy de Guía*, a cargo de la A.F. *Lairaga del Norte*



**Domingo 13 de diciembre**
**19:00 h. / Iglesia matriz de Santa María de Guía**
Concierto de Navidad de la Banda Municipal *Ciudad de Guía*



**Miércoles 16 de diciembre**
**19:00 h. / Teatro Hespérides**
Audiciones de las Escuelas Artísticas de Guía

**Jueves 17 de diciembre**
**19:00 h. / Teatro Hespérides**
Audiciones de las Escuelas Artísticas de Guía



**Viernes 18 de diciembre**
**10:00 h. / Lomo Guillén y calle Alcalde Fernando Alonso de la Guardia**
Inauguración de la feria empresarial *Esta Navidad, elige Guía, elige comercio local*

**10:00 h. / Parque de Las Huertas**
Exhibición del motor

**16:30 h. / Lomo Guillén**
Visita de Papá Noel

**19:00 h. / Parque de Las Huertas**
Representación teatral *A la costa ni amarrao*

**20:30 h. / Iglesia matriz de Santa María de Guía**
XI Concierto Memorial *Fernando Guerra Aguiar*



**Sábado 19 de diciembre**
**10:00 h. / Lomo Guillén y calle Alcalde Fernando Alonso de la Guardia**
Feria Empresarial *Esta Navidad, elige Guía, elige comercio local*

**11.00 - 14:00 h. / Parque de Las Huertas**
Ludoteca infantil

**12:00 h. / Lomo Guillén**
Visita de un Rey Mago para la recogida de cartas

**16:00 h. / Parque de Las Huertas**
Tardeo musical

**19:00 h. / Plaza Grande**
Espectáculo infantil *El Quinto Reino*, Tributo a Frozen 2




**21:00 h. / Parque de Las Huertas**
Pasarela de moda (con la colaboración de los comercios locales)

**Domingo 20 de diciembre**
**10:00 h. / Lomo Guillén y calle Alcalde Fernando Alonso de la Guardia**
Feria empresarial *Esta Navidad, elige Guía, elige comercio local*

**11:00-14:00 h. / Parque de Las Huertas**
Ludoteca infantil

**12:00 h. / Lomo Guillén**
Visita de un Rey Mago para la recogida de cartas

**12:30 h. / Parque de Las Huertas**
Concierto infantil *Mamá Noel y el Duende de la Navidad* a cargo de Los Musipops

**15:00 h. / Lomo Guillén y calle Fernando Alonso de la Guardia**
Clausura de la feria comercial

**Martes 22 de diciembre**
**16:00 h. / Plaza Grande**
Parque lúdico infantil solidario con recogida de alimentos no perecederos y juguetes nuevos y sin usar.

**Miércoles 23 de diciembre**
**18:00 h. / Teatro Hespérides**
Espectáculo familiar *Hipatia y el Asteroide B-612*




**Jueves 24 de diciembre /Al término de la Misa del Gallo / Iglesia matriz de Santa María de Guía**
*La Cunita*, a cargo de la A.C.R. *Estrella y Guía*



**Sábado 26 de diciembre**
**12:00 h. / Teatro Hespérides**
Espectáculo familiar *Ponké & la Ciudad del Jazz*

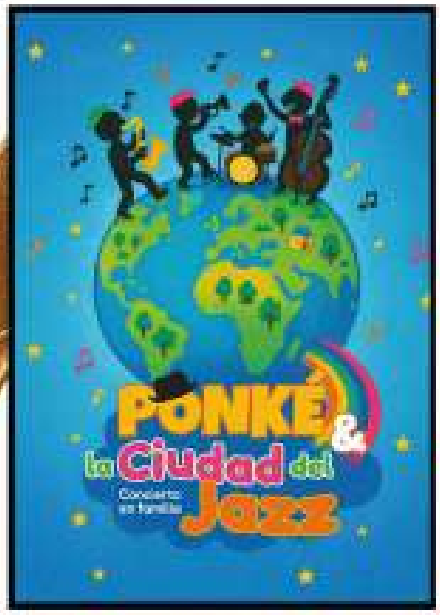


**17:00 h. / Plaza Grande**
*Recréate en Guía* con las actuaciones de DJ Promaster, Son Aldea, Una Más, Pedro Afonso, Armonía Show, Star Music y DJ Estro




**18:00 h. / Plaza de El Palmital**
Encuentro de villancicos, organizado por la A.F. *Buena Amistad*

**20:30 h. / Terrero de Lucha Salustiano Álamo Suárez**
Presentación de la murga *Los Chismosos*

**Jueves 31 de diciembre**
**12:00 h. / Plaza Grande**
Gran Fiesta de Fin de Año con uvas y cotillón con las actuaciones de Los Lola, DJ Aithamy, Swing del Mambo, Calle Obispo, La Factoría del Swing, Línea DJ



# 2027
# Enero

## Sábado 2 de enero
**15:00 - 21:00 h. / Estadio de La Atalaya**
Festival *El Sakyrazo* con actuaciones musicales, humor, deporte, exhibiciones, zona infantil y más.




## Domingo 3 de enero
**16:00 h. / Plaza Grande**
*De Tardeo en Guía por Navidad* con las actuaciones de Savia Nueva, Kilian Viera, Pedro Afonso, Aseres




## Martes 5 de enero
**17:30 h. / Cabalgata de los Reyes Magos**
(salida desde Lomo Guillén y recorrido por las calles Marqués del Muni, Médico Estévez y llegada al frontis de la iglesia matriz)

**A continuación / Plaza Grande**
Espectáculo infantil *Zenicienta*, a cargo de Zalakadula

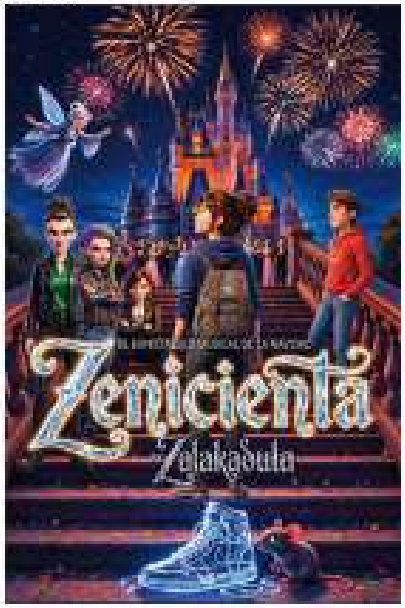


**A continuación**

Entrega de las Llaves de la Ciudad a los Reyes Magos de Oriente por el alcalde de Guía, Alfredo Gonçalves Ferreira

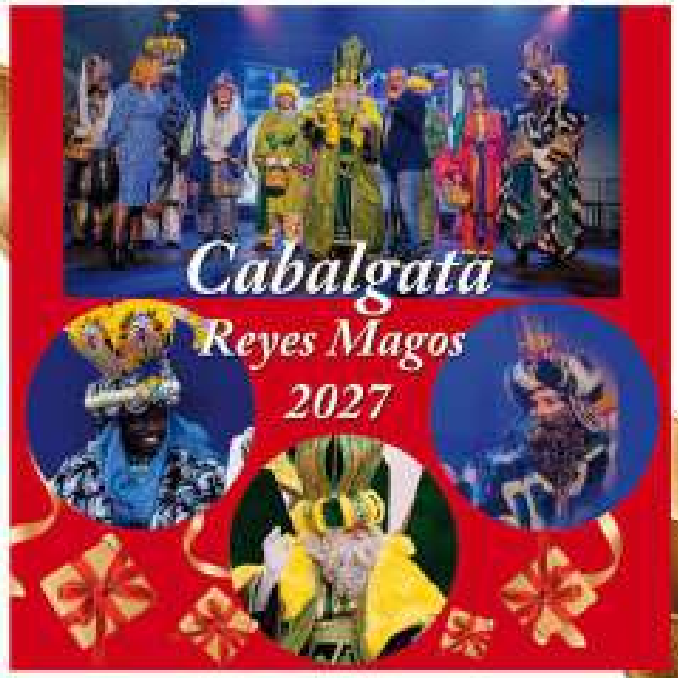

# MERCADO DE GUÍA

## 2026

### Sábado 5, 12, 19 y 26 de diciembre
12:00 -14:00 h.
Talleres de cocina Navideña en Directo con Daniel Castro
Entrantes, principales y postres

### Domingo 6 de diciembre
8:00 -15:00 h.
Feria de Artesanía

12:00 h.
Taller Infantil Pintacuentos

### Sábado12 de diciembre
8:00 -15:00 h.
2º Guía Colecciona. Edición Navidad
Stands, quedada de intercambio de cromos y recogida de juguetes a favor de Servicios Sociales del Ayto. de Sta. Mª. de Guía

### Domingo 13 de diciembre
11:30 -14:00 h.
Talleres navideños infantiles
*Abrigando el Arbolito* (11:30 h. y 12.45 h.)

### Sábado 19 de diciembre
### Domingo 20 de diciembre
8:00 -15:00 h.
Feria de Artesanía Especial Navidad

### Sábado 19 de diciembre
11:00 -22:00 h.
RolFest (juegos de rol, Cosplay, actuaciones musicales y más)

### Domingo 20 de diciembre
11:30 h.
Celebración V aniversario del Mercado de Guía (con la visita de Papá Noel, actuaciones musicales, degustación de tapas de producto local y más sorpresas)

### Jueves 24 de diciembre
8:00 -14:00 h.
Apertura especial del Mercado de Guía

### Domingo 27 de diciembre
11:00 -13:30 h.
Taller navideño infantil *Pinta y Planta en Navidad*

13:00 h.
Sorteo con motivo del V aniversario del Mercado de Guía de distintas cestas con productos de Km. 0 y premio especial

## 2027

### Domingo 3 de enero
8:00 -15:00 h.
Feria de Artesanía Especial Reyes Magos

12:00 h.
Cuentacuentos de marionetas *El misterio de la cuarta estrella*
Taller de Cartas a los Reyes Magos

13:00 h.
Visita de los Pajes Reales

Cabildo de Gran Canaria
GRAN CANARIA me gusta
Guía Ayuntamiento
MERCADO DE GUÍA

## Los días 2, 3 y 4 de enero, los Pajes Reales recogerán las cartas a SS.MM. Los Reyes Magos de Oriente.



### Sábado 2 de enero
**17:00 h.**
Plaza de San Felipe, plaza de Farailaga, plaza de Casas de Aguilar

### Domingo 3 de enero
**10:30-13:30 h.**
Plaza de Montaña Alta, plaza de Tres Cruces, plaza de La Dehesa, explanada de El Gallego, plaza de San Juan

**16:30-20:00 h.**
Plaza de Hoya Pineda, plaza de Anzo, plaza de la Montaña de Guía, urb. Pineda, urb. Los Sauces, plaza de Caleta de Arriba

### Lunes 4 de enero
**10:30-13:30 h.**
Parque urbano de Becerril, plaza de San Pedro de La Atalaya

**16:30-20:00 h.**
Plaza de San Roque, La Cañada, Las Boticarias, Ingenio Blanco, Cuesta de Caraballo, parque de Las Huertas, Plaza Grande

## Talleres Infantiles

### Viernes 4 de diciembre
16:00 h. San Felipe, Farailaga
19:00 h. Caleta de Arriba, Casas de Aguilar

### Sábado 5 de diciembre
10:00 h. Montaña de Guía
12:30 h. San Roque
16:00 h. La Atalaya
19:00 h. Becerril

### Domingo 6 de diciembre
10:00 h. El Palmital, Montaña Alta
12:30 h. Santa Cristina, Tres Cruces
16:00 h. San Juan, Hoya de Pineda
19:00 h. La Dehesa, Anzo



Guía
AYUNTAMIENTO

COFRADÍA DE PASTORES
GUÍA

Guía
500s
hacienda histórica