FIESTA DE LAS MERCEDES EN GUÍA DE GRAN CANARIA

Cada 24 de septiembre, se celebra la fiesta de la Virgen de la Merced o Nuestra Señora de las Mercedes una advocación mariana venerada por los católicos.



Curiosidades de la historia de Guía de Gran Canaria

Por Sergio Aguiar Castellano (Cronista Oficial)



INFONORTE digital.com

FIESTA DE LAS MERCEDES EN GUÍA DE GRAN CANARIA

Cada 24 de septiembre, se celebra la fiesta de la Virgen de la Merced o Nuestra Señora de las Mercedes una advocación mariana venerada por los católicos.



Procesión de la Virgen de Las Mercedes en las primeras décadas del siglo XX (Fondo fotográfico Fundación Néstor Álamo)

En Guía de Gran Canaria la Virgen de las Mercedes tuvo un gran arraigo a partir del siglo XVIII cuando se crea la "Cofradía de la Merced" el 5 de noviembre de 1757 en que por el Obispo Valentín Morán se nombra mayordomo al presbítero Gaspar de Montesdeoca:

"En cuanto nos es preciso **nombrar Mayordomo** que perciba las limosnas que los fieles dieren a nuestra Señora de la Merced sita en la Parroquia de nuestra Sra. de Guía en la Isla de Canarias y estamos bien informados de que en **D. Gaspar de Montesdeoca** Beneficiado de dicho lugar concurren todas las circunstancias necesarias para obtener dicho empleo. Por tanto por el presente nombramos para tal **Mayordomo** de nuestra Señora de la Merced, y le damos poder y facultad para que por si u otra persona pueda pedir limosna para dicha Santísima Imagen en toda la jurisdicción de dicha parroquia [...]"[1]

En un inventario de la parroquia del año 1782 se indica que hay "una imagen de las Mercedes que está en su altar, frente al de Animas".

1 Libro de cargos y descargos de la Cofradía de Nuestra Señora de la Merced (Archivo Parroquial de Santa María de Guía).

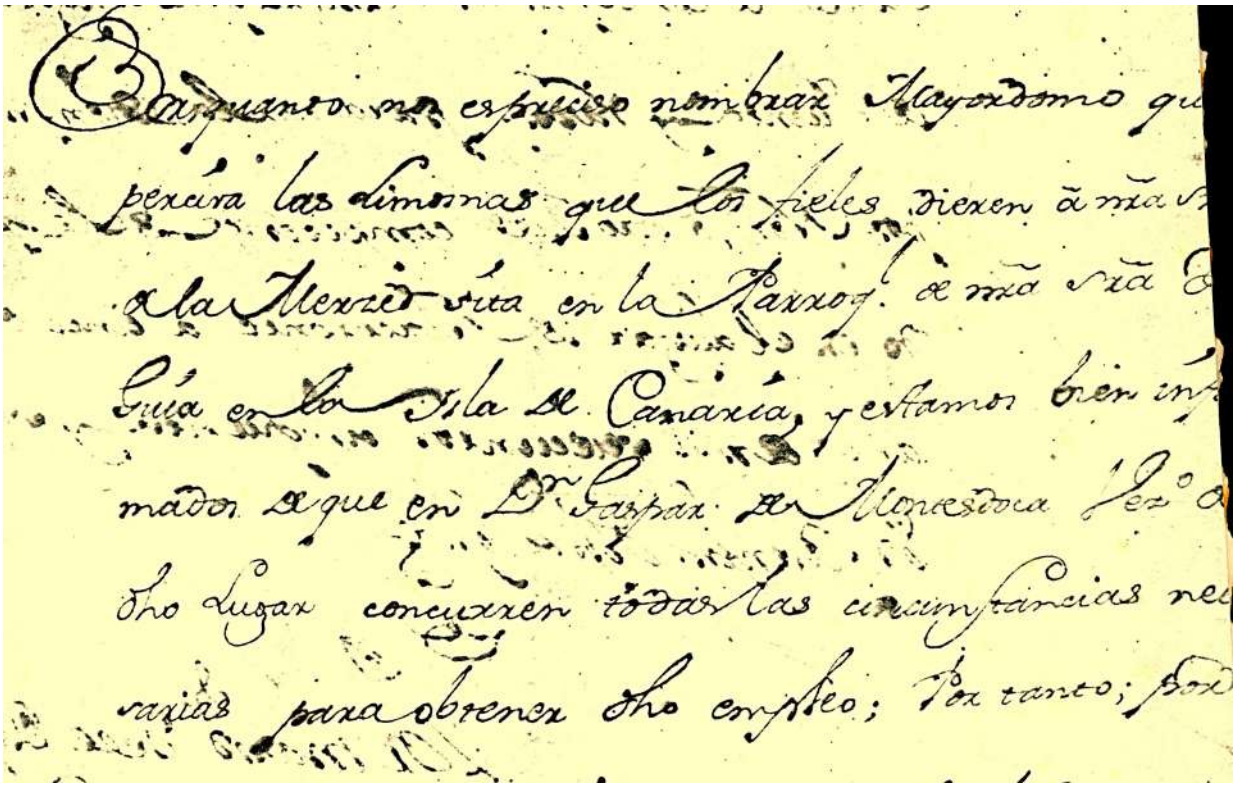

Libro de cargos y descargos de la Cofradía de Nuestra Señora de la Merced
(Archivo Parroquial de Santa María de Guía)

Es llamativo que en el libro de cuentas que el mayordomo de la cofradía administra, se anota en alguna ocasión que las limosnas se hacen además de en forma de dinero, en especies como lana, lino, trigo y millo.

Y en cuanto a los gastos realizados en la novena y en la fiesta de las Mercedes, los gastos más comunes era los de cera (velas), sermones, músicos, rama y junco (utilizadas para decoración), beneficiados y ministros de la iglesia.

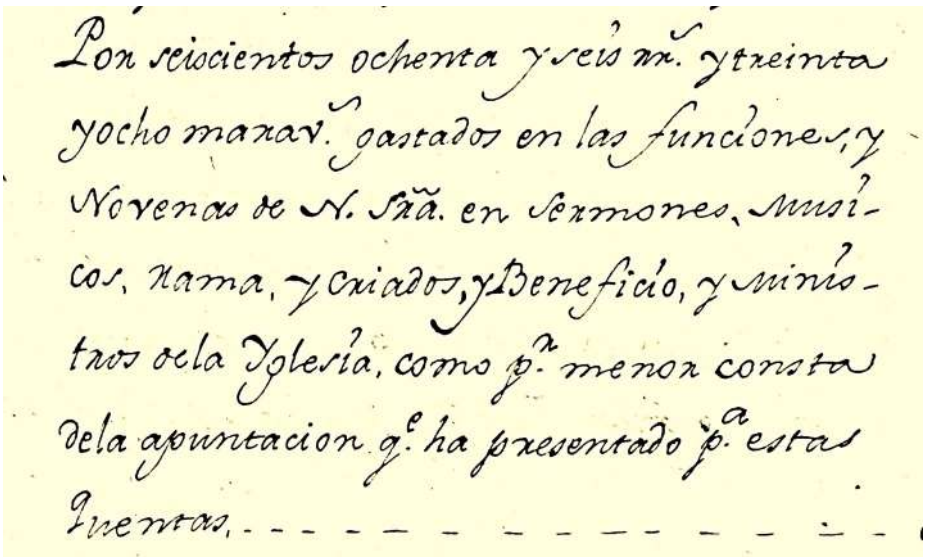

Libro de cargos y descargos de la Cofradía de Nuestra Señora de la Merced
(Archivo Parroquial de Santa María de Guía)

Siglo XIX



La cofradía de las Mercedes gozaba a finales del siglo XVIII y principios del XIX de una destacada e importante cantidad de cofrades. En los primeros años de la centuria del XIX el presbítero Lorenzo Montesdeoca encargó al escultor guiense José Luján Pérez una nueva talla de la Virgen de las Mercedes para la parroquia.

La nueva obra fue tallada en un solo tronco de madera de cedro y terminada en el año 1802. Se trata de una escultura que es calificada de “monumental”´por los especialistas de la historia del arte, obra que se conserva en la parroquia matriz del municipio.

Cuenta Pedro González Sosa **(Cronista Oficial de Guía entre 1980-2024)** en uno de sus trabajos biográficos sobre Luján Pérez que los hermanos Montesdeoca, famosa pléyade de ilustres clérigos guienses, fueron amigos del escultor.

Imagen de la Virgen de las Mercedes en el Camarín de la Virgen en el año 1984 (foto de Paco Rivero)

1897 organizan las Fiestas de las Mercedes

En el acta del pleno celebrado el día 12 de septiembre de 1897, se recoge el acuerdo de colaborar con un grupo de jóvenes que quieren organizar las fiestas de la Virgen de las Mercedes de ese año, la comisión formada por Cayetano Guerra Galván, Ramón Martín García y José Galván Pérez. Se acuerda contribuir con 50 pesetas.

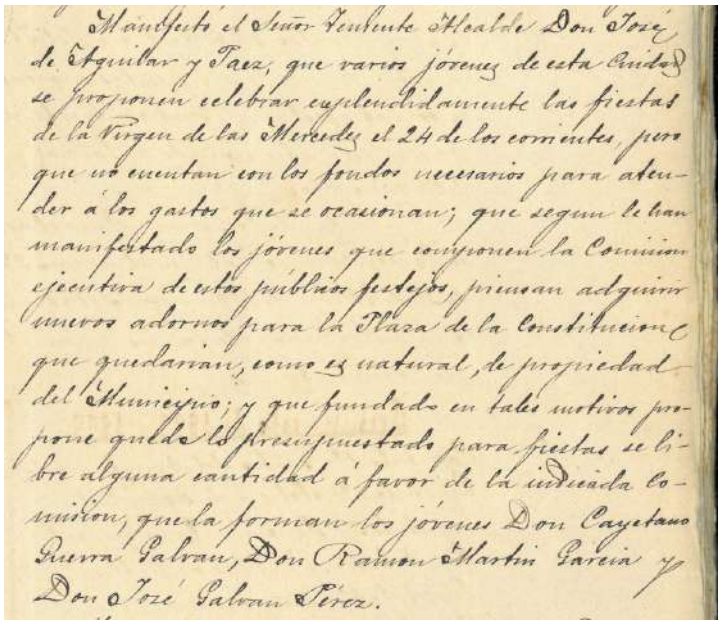

Manifestó el Señor Teniente Alcalde Don José de Aguilar y Paez, que varios jóvenes de esta Ciudad se proponen celebrar esplendidamente las fiestas de la Virgen de las Mercedes el 24 de los corrientes, pero que no cuentan con los fondos necesarios para atender á los gastos que se ocasionan; que segun le han manifestado los jóvenes que componen la Comision ejecutiva de estos públicos festejos, piensan adquirir nuevos adornos para la Plaza de la Constitucion que quedarian, como es natural, de propiedad del Municipio; y que fundado en tales motivos propone quede lo presupuestado para fiestas se libre alguna cantidad á favor de la indicada Comision, que la forman los jóvenes Don Cayetano Guerra Galvan, Don Ramon Martin Garcia y Don José Galvan Pérez.

Acta del pleno celebrado el 12 de septiembre de 1897 (Archivo Municipal)

La fiesta de las Mercedes en el siglo XX

No sabemos si la fiesta de las Mercedes en Guía en las primeras décadas del siglo XX se celebran con procesión y alguna actividad todos los años.

De acuerdo a las fotografías conservadas y a algunas noticias de la prensa, sabemos que al menos en los años 20 y 30 del siglo XX sí se celebraron, fue el caso del año 1926 de acuerdo a lo publicado por el periódico “La Provincia” el día 17 de septiembre de 1926



Desde Guía

La fiesta de las Mercedes

Prometen revestir gran brillantez los festejos que los próximos días 23 y 24 se celebrarán en esta ciudad en honor de Nuestra Señora de las Mercedes.

En la parte religiosa figura, entre otros actos la solemne función en la que predicará un buen orador, y la procesión de la Virgen, una de las imágenes más hermosas que el genio inmortal del guiense preclarísimo Luján Pérez concibiera, y que siempre es admirada de propíos y extraños.

El 24 por la noche, gran verbena en la plaza de Primo de Rivera.

De su organización está encargado el entusiasta concejal don José Martín Aguiar, que con tanto éxito dirigió las de las pasadas fiestas de Agosto.

En el extenso y atrayente programa figuran diversos e interesantes números.

C. H.

Foto datada entre 1920-1930 por Pedro González Sosa. Periódico la Provincia septiembre de 1926.



Virgen de las Mercedes de Luján Pérez (Foto de Paco Rivero 1984 - FCNA)

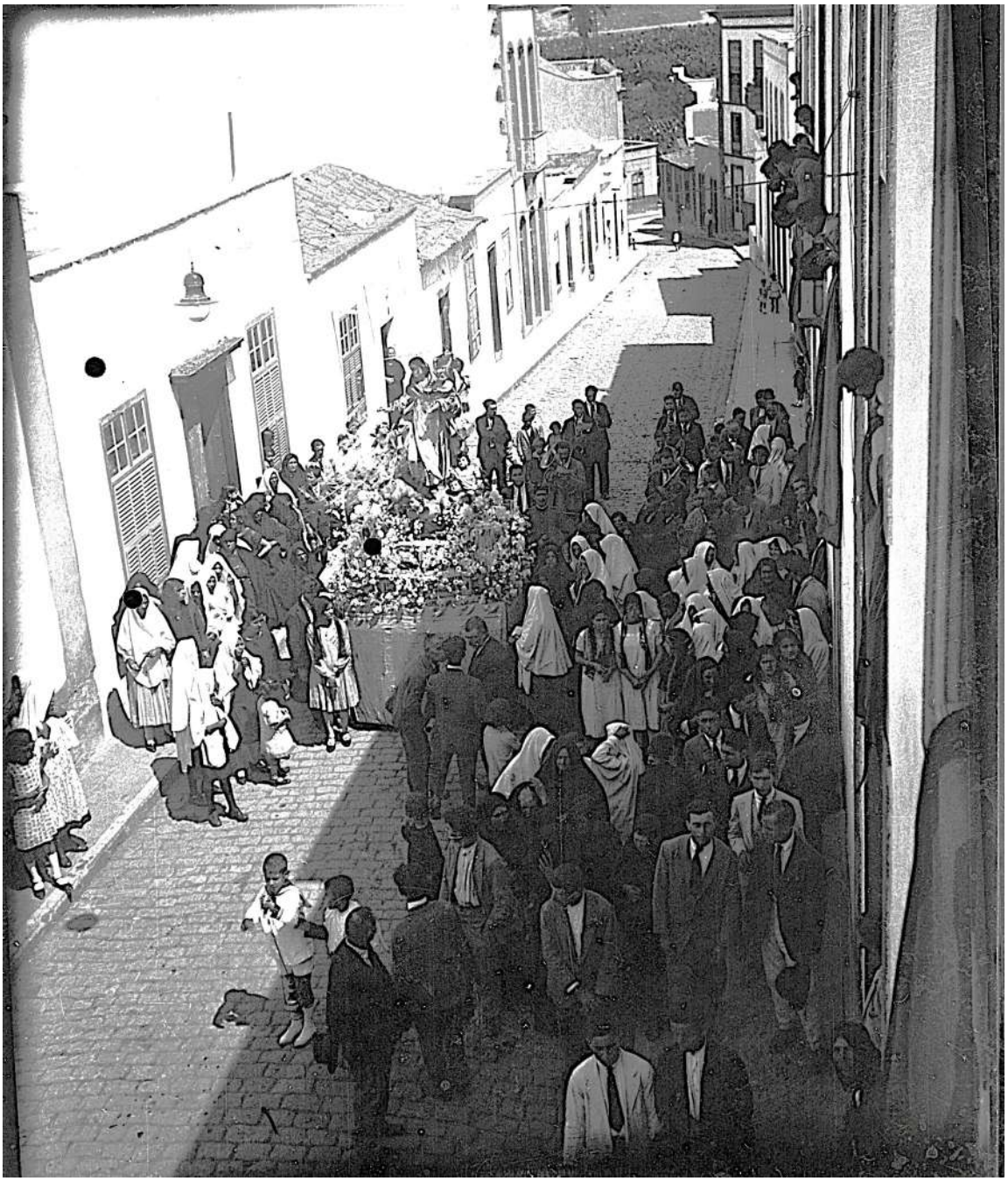

Foto datada entre 1920-1930 por Pedro González Sosa (Cronista Oficial de Guía entre 1980-2024). (Fondo Pedro González Sosa)

En 1927 también se celebró, al respecto el periódico “La Provincia” publica:

“Patrocinados por varios señores y caballeros fervientes devotos de dicha Santa y por todos los soldados repatriados de África y sus familias, tendrá lugar el día 24 los siguientes actos:
“Desde las primeras horas de la mañana la banda municipal recorrerá las principales calles tocando una preciosa diana.
A las 10, solemne función religiosa a toda orquesta, predicando el venerable señor cura párroco Dr. don José Martín Morales, acto seguido se sacará en procesión a la venerada imagen, que es una de las obras más hermosas que creó el genio de nuestro insigne escultor Luján Pérez, la que irá acompañada de todos los

repatriados de esta jurisdicción, autoridades, clero y banda municipal.
A la 1 reparto de pan a los pobres, durante este acto y en las horas sucesivas hasta las 5 se lanzarán al espacio muchos y originales globos aerostáticos, cohetes y tracas.
A las 5 paseo en la plaza M. Primo de Rivera y concierto por nuestra acreditada banda.
A las 10 de la noche verbena bailable en la expresada plaza, escogidas piezas de fuegos de artificio y música. La hora la oficial. LA COMISIÓN"



Foto datada entre 1920-1930 por Pedro González Sosa (Cronista Oficial de Guía entre 1980-2024). Obsérvese que todavía la calle era de callaos. (Fondo Pedro González Sosa)

Años 30 del siglo XX

De esta década hay algunas noticias de la fiesta de Las Mercedes, concretamente del año 1934 donde se anuncian además de la procesión actividades festivas como una carrera de bicicletas desde “El Hormiguero hasta la Plaza de la República” y carrera de caballos. Además de verbenas y un concurso de “mantones de Manila”.

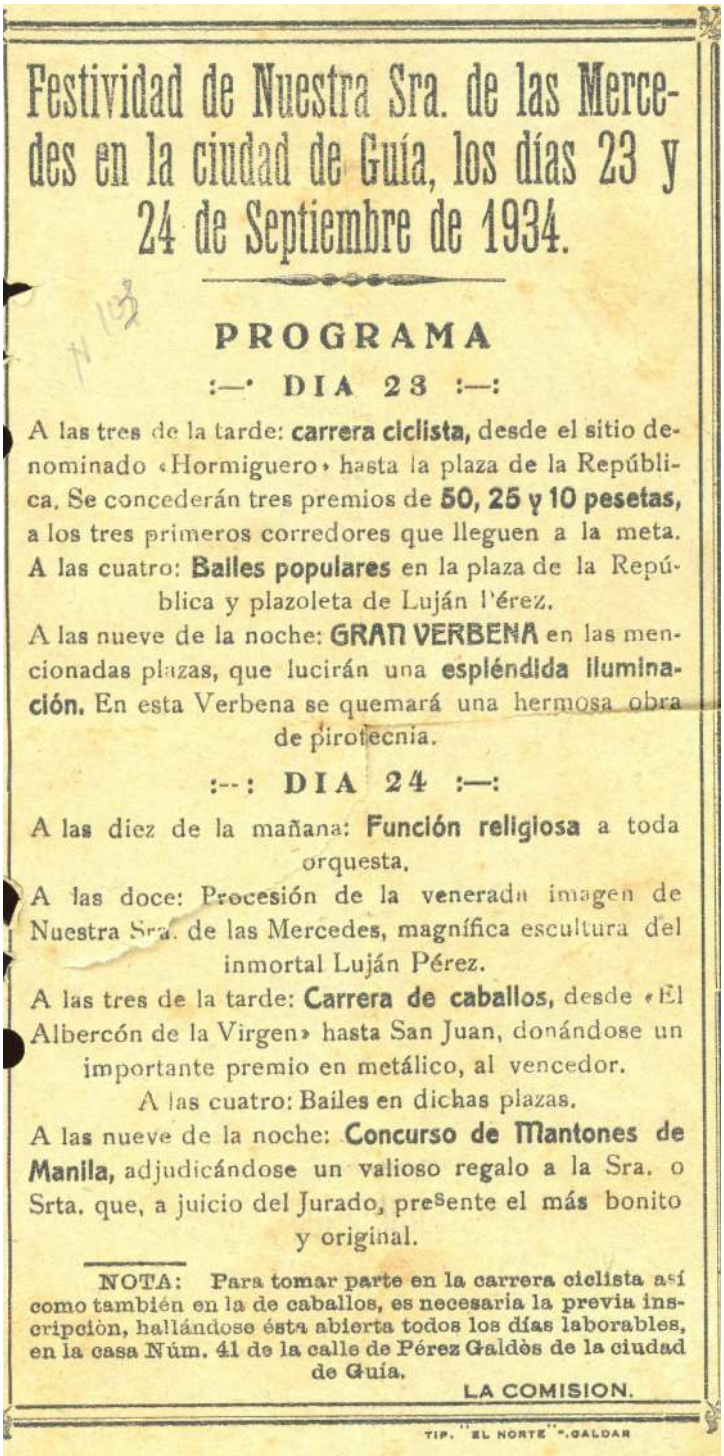

Festividad de Nuestra Sra. de las Mercedes en la ciudad de Guía, los días 23 y 24 de Septiembre de 1934.

PROGRAMA

:—· DIA 23 :—:

A las tres de la tarde: **carrera ciclista,** desde el sitio denominado «Hormiguero» hasta la plaza de la República. Se concederán tres premios de **50, 25 y 10 pesetas,** a los tres primeros corredores que lleguen a la meta.
A las cuatro: **Bailes populares** en la plaza de la República y plazoleta de Luján Pérez.
A las nueve de la noche: **GRAN VERBENA** en las mencionadas plazas, que lucirán una **espléndida iluminación.** En esta Verbena se quemará una hermosa obra de pirotecnia.

:--: DIA 24 :—:

A las diez de la mañana: **Función religiosa** a toda orquesta.
A las doce: Procesión de la venerada imagen de Nuestra Sra. de las Mercedes, magnífica escultura del inmortal Luján Pérez.
A las tres de la tarde: **Carrera de caballos,** desde «El Albercón de la Virgen» hasta San Juan, donándose un importante premio en metálico, al vencedor.
A las cuatro: Bailes en dichas plazas.
A las nueve de la noche: **Concurso de Mantones de Manila,** adjudicándose un valioso regalo a la Sra. o Srta. que, a juicio del Jurado, presente el más bonito y original.

NOTA: Para tomar parte en la carrera ciclista así como también en la de caballos, es necesaria la previa inscripción, hallándose ésta abierta todos los días laborables, en la casa Núm. 41 de la calle de Pérez Galdós de la ciudad de Guía.

LA COMISION.

TIP. "EL NORTE".-GALDAR

Programa de las fiestas de Las Mercedes en el año 1934 (Fondo Documental Zenobio García-Archivo Municipal)



Salida de la carrera ciclista desde el Hormiguero en 1934 con motivo de la Fiesta de Las Mercedes (Fondo Documental Zenobio García-Archivo Municipal)



Llegada de la carrera ciclista desde el Hormiguero en 1934 con motivo de la Fiesta de Las Mercedes (Fondo Documental Zenobio García-Archivo Municipal)

Conclusión

La fiesta de las Mercedes en Guía en el pasado se celebraba con procesión y actividades de todo tipo, pero con el tiempo fue languideciendo. Hemos hablado con más de diez personas del casco de la ciudad mayores de 70 años incluso algunas de más de 85 y ninguno recuerda ver a la Virgen de las Mercedes en procesión. Fernando Moreno con 82 años que además fue monaguillo nos comentó que la imagen es muy pesada y que era dificil de manejar por lo que sacarla en procesión se hacía difícil.

Por todo ello estimamos que hace cerca de 100 años que la imagen de Luján no sale en procesión el día de su festividad el 24 de septiembre.

Sergio Aguiar Castellano. Cronista Oficial de Guía de Gran Canaria.

Galería fotográfica de la imagen de las Mercedes en la actualidad (septiembre de 2026) realizadas por Jesús Quesada Medina (Infonortedigital)



Foto de Jesús Quesada Medina (Infonortedigital)



Foto de Jesús Quesada Medina (Infonortedigital)



Foto de Jesús Quesada Medina (Infonortedigital)



Foto de Jesús Quesada Medina (Infonortedigital)



Foto de Jesús Quesada Medina (Infonortedigital)



INFONORTE
digital.com

INFONORTE
digital.com